

Driehoek bij toerif N206 naar Zeeweg
 Bomen kunnen nog niet gekapt worden zonder aanvullend onderzoek.
 In de bomen binnen dit gebied kunnen nest- en rustplaatsen van de ransuil en
 sperwer niet worden uitgesloten. Een nader onderzoek is noodzakelijk om
 aanwezigheid dan wel afwezigheid van nest- en rustplaatsen in de bomen binnen
 projectgebied vast te stellen.

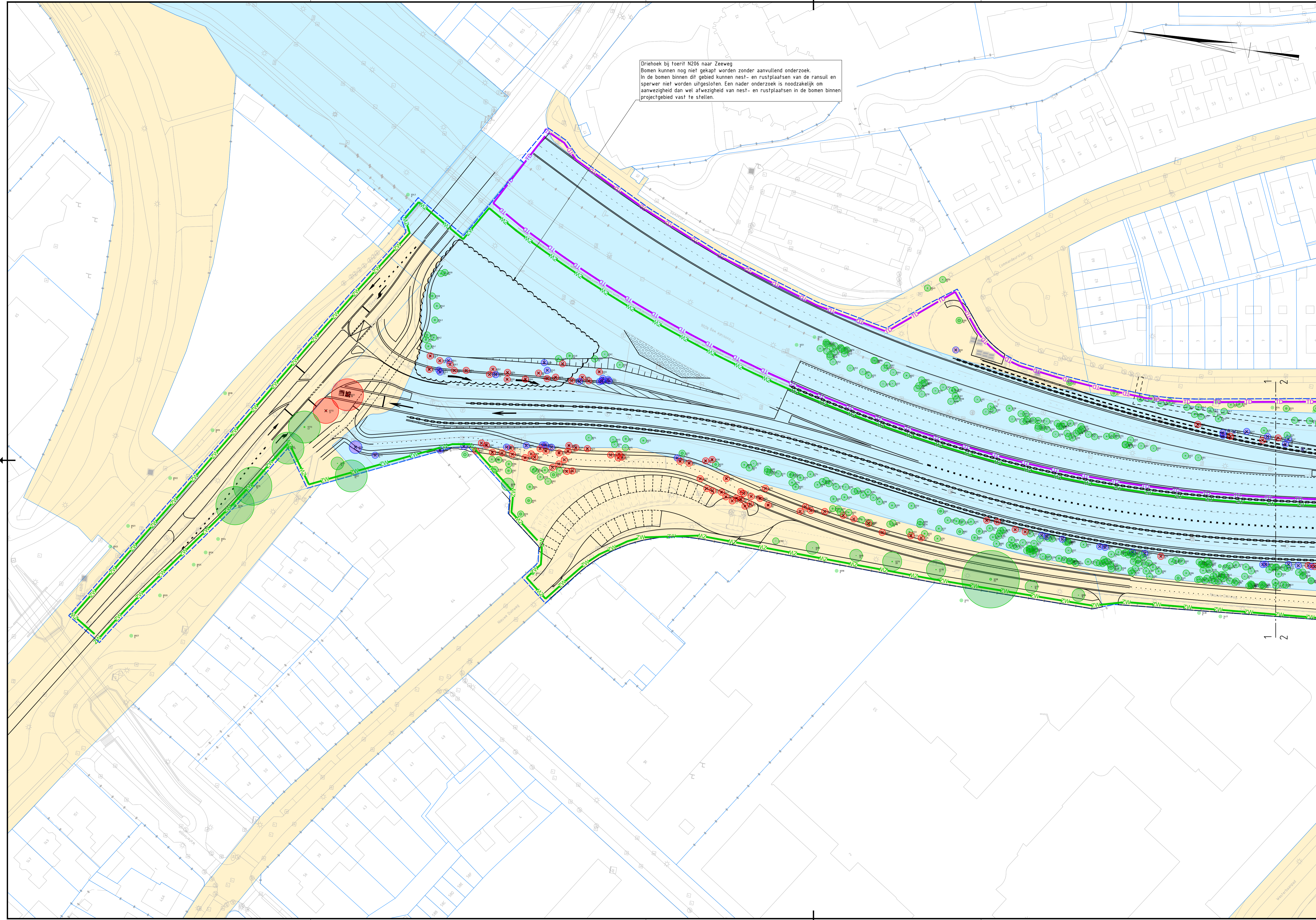

VERKLARING

	Werkgrens HOV
	Kadastrale grenzen
	Bestaande situatie
	Nieuwe situatie
	Bestaande boom
	Te verplanten boom
	Te kappen boom met vergunningsplicht
	Te kappen boom zonder vergunningsplicht
	Te verwijderen beplanting
	Percelen eigendom van Provincie Zuid-Holland
	Percelen eigendom van Gemeente Katwijk
	Deelgebied geluidscherm Tranendal
	Deelgebied Zeeweg-Molentuinweg
	Deelgebied Molentuinweg-Valkenburg Oost
	(Te kappen) bomen met HOLD i.v.m. nader uit te voeren ecologische onderzoek

- OPMERKINGEN**
1. Referentiestelsel Nederland RD/NAP
 2. Maten in meters, tenzij anders vermeld
 3. Peilmaten in meters t.o.v. NAP, tenzij anders vermeld
 4. Diameters in millimeters, tenzij anders vermeld
 5. Materiaal maten in millimeters, tenzij anders vermeld

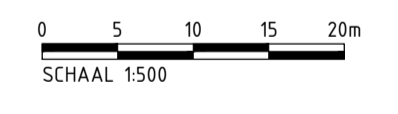

QR

Dummy

nr. wijzigingsbeheer document historie		datum		tek.	
4.0 Eerste uitgave		19-12-2023		PvdA	
provincie Zuid-Holland		Royal HaskoningDHV Enhancing Society Together		Boskalis	
Project: HOV-busbaan Leiden-Katwijk					
Groenvoorziening			Projectnr: P0052935		
Kaptekening			Contract-/besteknr: -		
Voorontwerp			blad/bladen: 1/8		
			formaat: A1-594x1050		
getekend J. Pak		d.d. 20-12-2023		par.	
gecontroleerd -		d.d. -		par.	
vrijgave -		d.d. -		par.	
status:		bestandsnaam:		revisie:	
IN BEWERKING		docnr: 52935-TEK-00038		4.0	

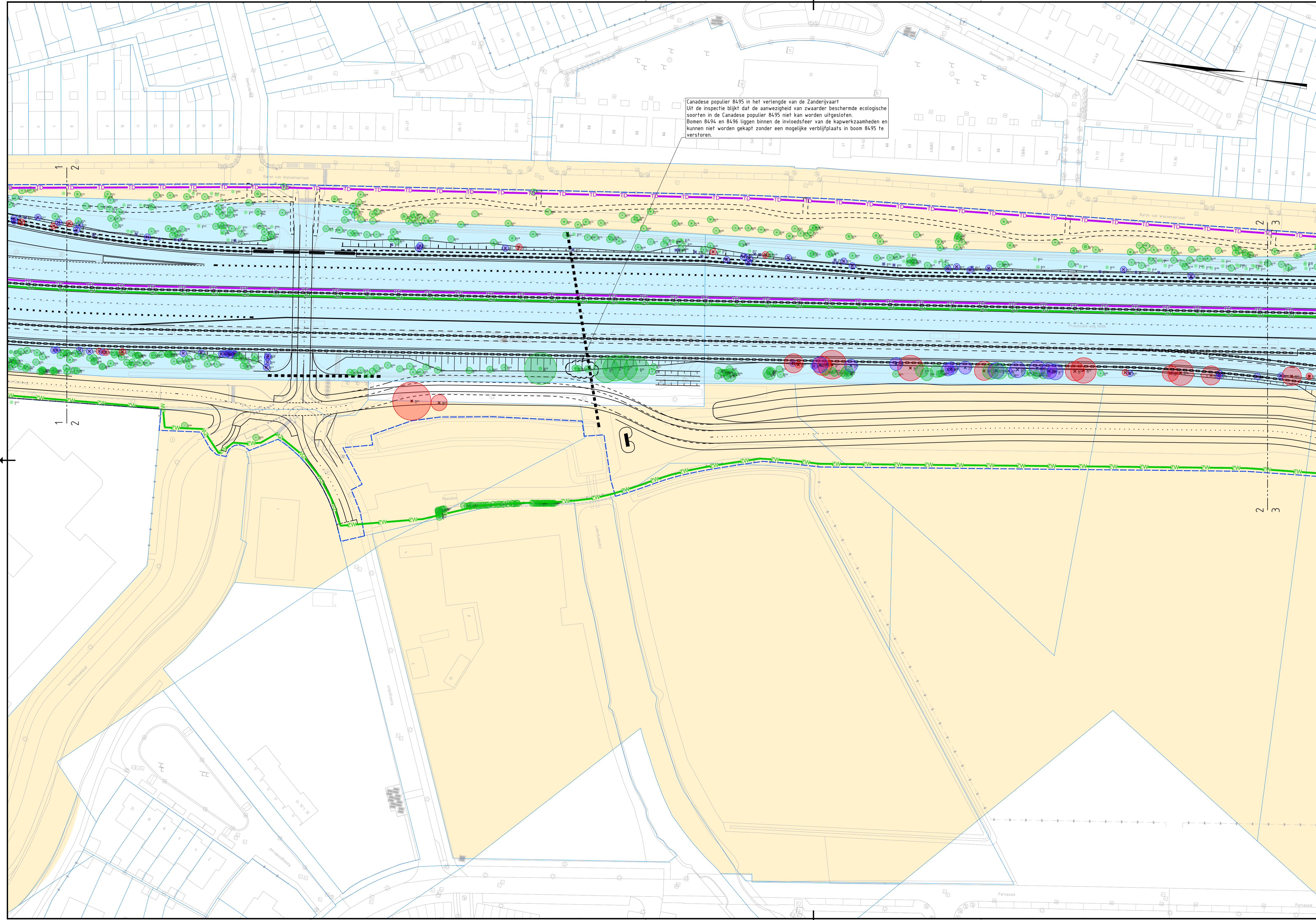

Canadese populier 8495 in het vertengde van de Zanderijvaart
 Uit de inspectie blijkt dat de aanwezigheid van zwaarder beschermde ecologische
 soorten in de Canadese populier 8495 niet kan worden uitgesloten.
 Bomen 8494 en 8496 liggen binnen de invloedssfeer van de kapwerkzaamheden en
 kunnen niet worden gekapt zonder een mogelijke verblijfplaats in boom 8495 te
 verstoren.

- VERKLARING**
- Werkgrens HOV
 - Kadastrale grenzen
 - Bestaande situatie
 - Nieuwe situatie
 - Bestaande boom
 - Bestaande beplanting
 - Te verplanten boom
 - Te kappen boom met vergunningsplicht
 - Te kappen boom zonder vergunningsplicht
 - Te verwijderen beplanting
 - Percelen eigendom van Provincie Zuid-Holland
 - Percelen eigendom van Gemeente Katwijk
 - Deelgebied geluidscherm Tranendal
 - Deelgebied Zeeweg-Molentuinweg
 - Deelgebied Molentuinweg-Valkenburg Oost
 - [tekst] (Te kappen) bomen met HOLD i.v.m. nader uit te voeren ecologische onderzoek

- OPMERKINGEN**
1. Referentiestelsel Nederland RD/NAP
 2. Maten in meters, tenzij anders vermeld
 3. Peilmaten in meters t.o.v. NAP, tenzij anders vermeld
 4. Diameters in millimeters, tenzij anders vermeld
 5. Materiaalmaat in millimeters, tenzij anders vermeld

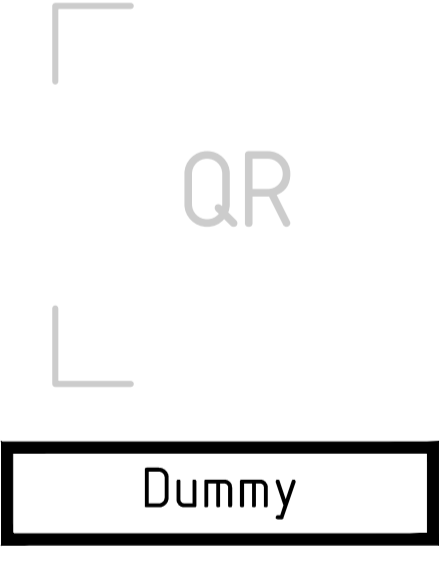
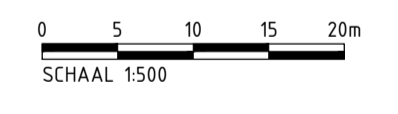

nr. wijzigingsbeheer document historie		datum tek.	
4.0 Eerste uitgave		19-12-2023 PvdA	
provincie Zuid-Holland Royal HaskoningDHV Enhancing Society Together		Boskalis	
Project: HOV-busbaan Leiden-Katwijk			
Groenvoorziening		Projectnr: P0052935	
Kaptekening		Contract-/besteknr: -	
Voorontwerp		blad/bladen: 2/8	
		formaat: A1-594x1050	
getekend	J. Pak	d.d. 20-12-2023	par.
gecontroleerd	-	d.d. -	par.
vrijgave	-	d.d. -	par.
status: IN BEWERKING		bestandsnaam: docnr: 52935-TEK-00038	
			revisie: 4.0

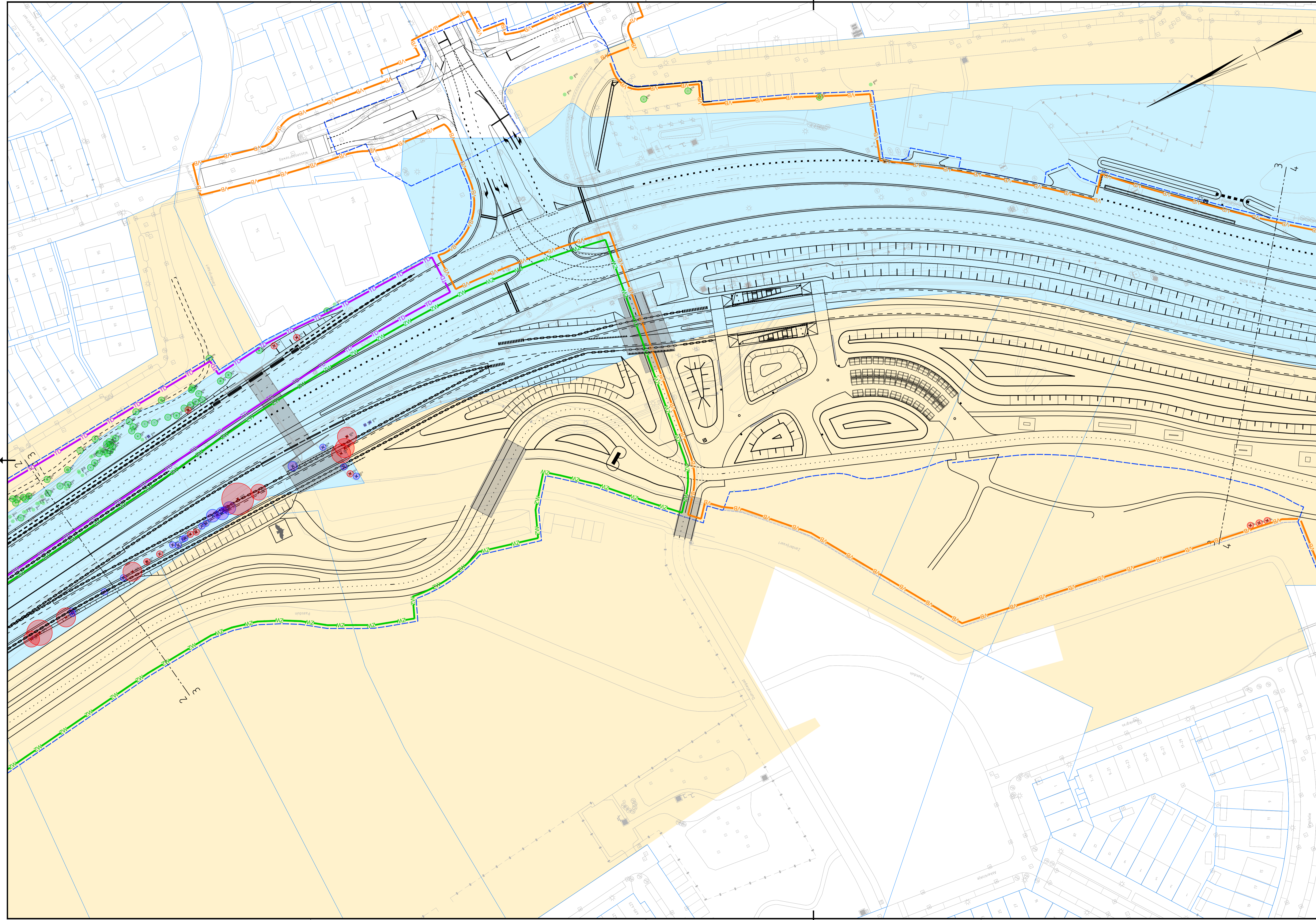

- VERKLARING**
- Werkgrens HOV
 - Kadastrale grenzen
 - Bestaande situatie
 - Nieuwe situatie
 - Bestaande boom
 - Bestaande beplanting
 - Te verplanten boom
 - Te kappen boom met vergunningsplicht
 - Te kappen boom zonder vergunningsplicht
 - Te verwijderen beplanting
 - Percelen eigendom van Provincie Zuid-Holland
 - Percelen eigendom van Gemeente Katwijk
 - Deelgebied geluidscherm Tranendal
 - Deelgebied Zeeweg-Molentuinweg
 - Deelgebied Molentuinweg-Valkenburg Oost
 - (Te kappen) bomen met HOLD i.v.m. nader uit te voeren ecologische onderzoek

- OPMERKINGEN**
1. Referentiestelsel Nederland RD/NAP
 2. Maten in meters, tenzij anders vermeld
 3. Peilmaten in meters t.o.v. NAP, tenzij anders vermeld
 4. Diameters in millimeters, tenzij anders vermeld
 5. Materiaalmaat in millimeters, tenzij anders vermeld

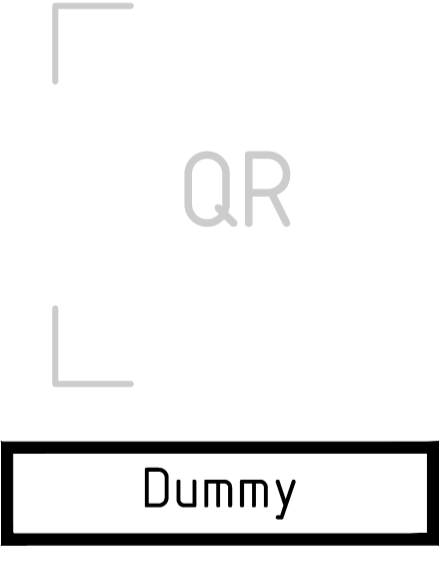
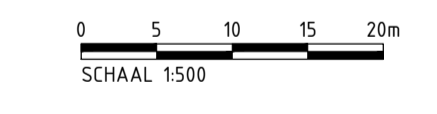

nr. wijzigingsbeheer document historie		datum		tek.	
4.0 Eerste uitgave		19-12-2023		PvdA	
provincie Zuid-Holland		Royal HaskoningDHV Enhancing Society Together		Boskalis	
Project: HOV-busbaan Leiden-Katwijk					
Groenvoorziening				Projectnr: P0052935	
Kaptekening				Contract-/besteknr: -	
Voorontwerp				blad/bladen: 3/8	
				formaat: A1-594x1050	
getekend: J. Pak		d.d. 20-12-2023		par.	
gecontroleerd: -		d.d. -		par.	
vrijgave: -		d.d. -		par.	
status:		bestandsnaam:		revisie:	
IN BEWERKING		docnr: 52935-TEK-00038		4.0	

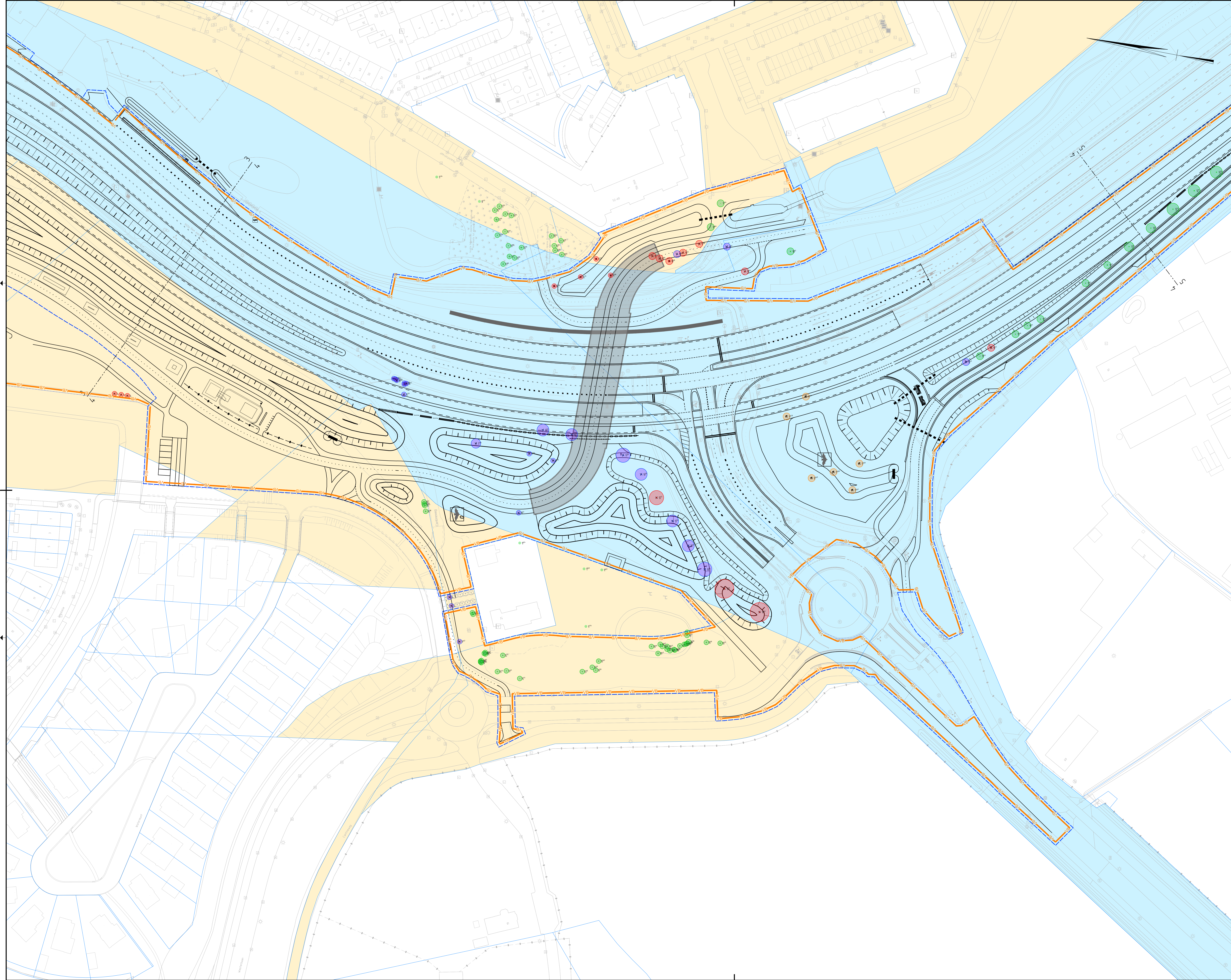

VERKLARING

- Werkgrens HOV
- Kadastrale grenzen
- Bestaande situatie
- Nieuwe situatie
- Bestaande boom
- Bestaande beplanting
- Te verplanten boom
- Te kappen boom met vergunningsplicht
- Te kappen boom zonder vergunningsplicht
- Te verwijderen beplanting
- Percelen eigendom van Provincie Zuid-Holland
- Percelen eigendom van Gemeente Katwijk
- Deelgebied getuidscherm Tranendal
- Deelgebied Zeeweg-Molentuinweg
- Deelgebied Molentuinweg-Valkenburg Oost
- (Te kappen) bomen met HOLD i.v.m. nader uit te voeren ecologische onderzoek

- OPMERKINGEN**
1. Referentiesheet: Nederland RD/NAP
 2. Hoeken in meters, tenzij anders vermeld
 3. Pijlhoeken in meters t.o.v. NAP, tenzij anders vermeld
 4. Diameteren in millimeters, tenzij anders vermeld
 5. Materiaalmaten in millimeters, tenzij anders vermeld

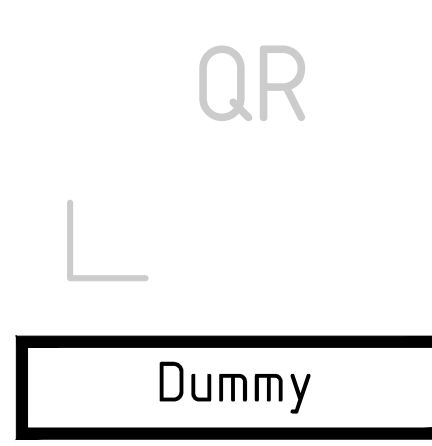
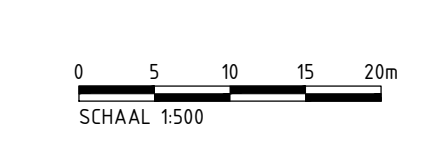

nr.		wijzigingsbeheer		document historie		datum	tek.
1.0	1	1	1	1	1	19-12-2023	(PvD)

Project: HOV-busbaan Leiden-Katwijk					
Groenvoorziening Kaptekening Voorontwerp				Projectnr: P0052935	
				Contract-/Besteknr.:	
				Blad/blaadje: 4/8	
				Formaat: A0-B4x1260	
				Schaal: 1:500	
getekend: J. Pak		d.d. 20-12-2023		par.	
gecontroleerd: -		d.d. -		par.	
uitgegeven: -		d.d. -		par.	
status:		bestandsnum.:		docnr.:	
IN BEWERKING		52935-TEK-00038		revisie:	
				4.0	

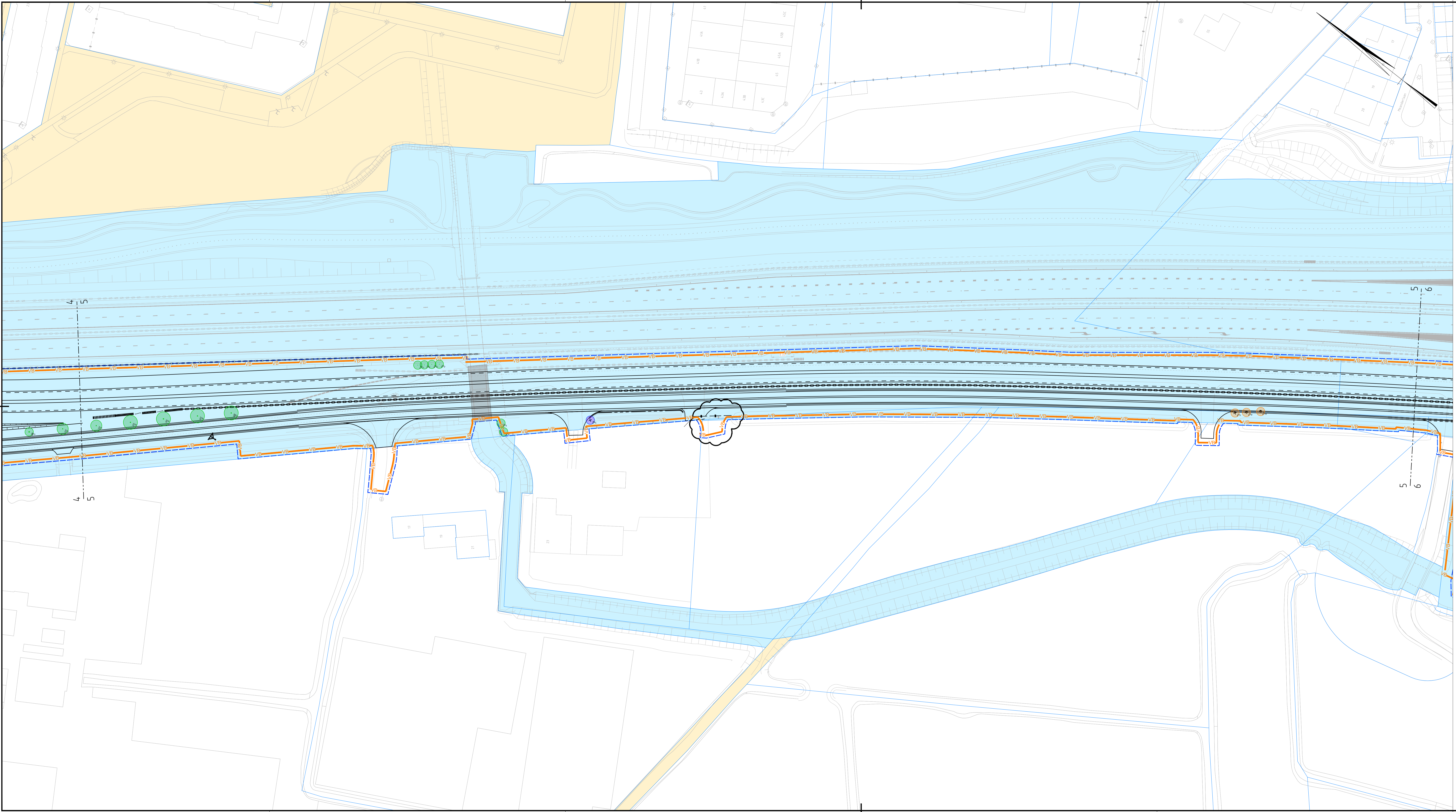

VERKLARING

	Werkgrens HOV
	Kadastrale grenzen
	Bestaande situatie
	Nieuwe situatie
	Bestaande boom
	Bestaande beplanting
	Te verplanten boom
	Te kappen boom met vergunningsplicht
	Te kappen boom zonder vergunningsplicht
	Te verwijderen beplanting
	Percelen eigendom van Provincie Zuid-Holland
	Percelen eigendom van Gemeente Katwijk
	Deelgebied geluidscherm Tranendal
	Deelgebied Zeeweg-Molentuinweg
	Deelgebied Molentuinweg-Valkenburg Oost
	(Te kappen) bomen met HOLD i.v.m. nader uit te voeren ecologische onderzoek

OPMERKINGEN

1. Referentiestelsel Nederland RD/NAP
2. Maten in meters, tenzij anders vermeld
3. Peilmaten in meters f.o.v. NAP, tenzij anders vermeld
4. Diameters in millimeters, tenzij anders vermeld
5. Materiaalmaat in millimeters, tenzij anders vermeld

QR

Dummy

0 5 10 15 20m
SCHAAL 1:500

nr. wijzigingsbeheer document historie		datum	tek.
K.0 Eerste uitgave		19-12-2023	PvdA
Project: HOV-busbaan Leiden-Katwijk			
Groenvoorziening		Projectnr: P0052935	
Kaptekening		Contract-/besteknr: -	
Voorontwerp		blad/bladen: 5/8	
getekend J. Pak		d.d. 20-12-2023	par.
gecontroleerd -		d.d. -	par.
vrijgave -		d.d. -	par.
status:		bestandsnaam:	revisie:
IN BEWERKING		docnr: 52935-TEK-00038	4.0

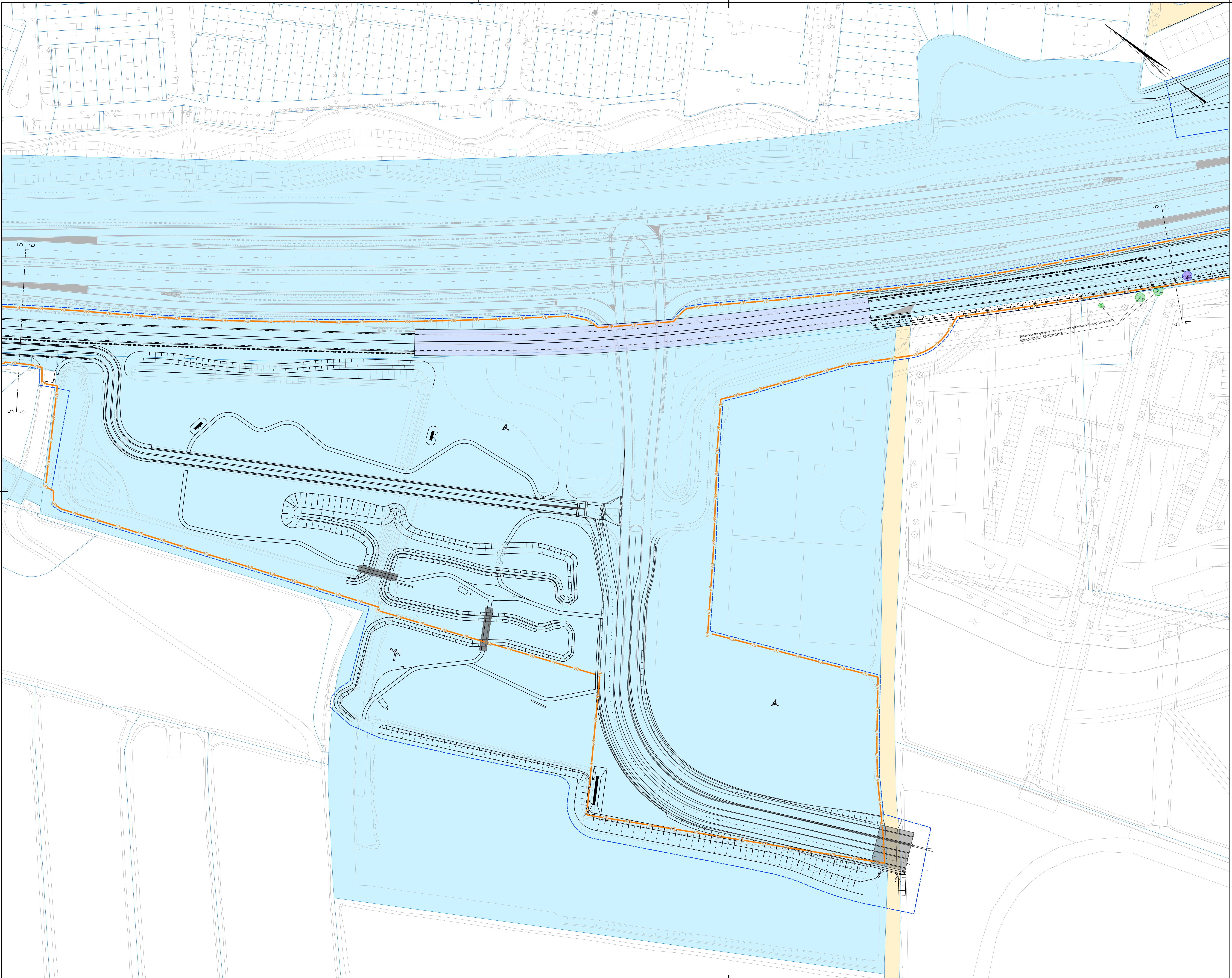

VERKLARING

	Werkgrens HOV
	Kadastrale grenzen
	Bestaande situatie
	Nieuwe situatie
	Bestaande boom
	Bestaande beplanting
	Te verplanten boom
	Te kappen boom met vergunningsplicht
	Te kappen boom zonder vergunningsplicht
	Te verwijderen beplanting
	Percelen eigendom van Provincie Zuid-Holland
	Percelen eigendom van Gemeente Katwijk
	Deelgebied getuidscherm Tranendal
	Deelgebied Zeeweg-Molenhuweg
	Deelgebied Molenhuweg-Valkenburg Oost
	(Te kappen) bomen met HOLD i.v.m. nader uit te voeren ecologische onderzoek

- OPMERKINGEN**
1. Referentiesheet: Nederland RD/NAP
 2. Meten in meters, tenzij anders vermeld
 3. Pijlhoeken in hoeken f.o.v. NAP, tenzij anders vermeld
 4. Diameteren in millimeters, tenzij anders vermeld
 5. Materiaalmeten in millimeters, tenzij anders vermeld

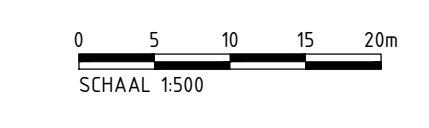

QR

Dummy

nr. wijzigingsbeheer document historie		datum	tek.
v.b. Eerste uitgave		19-12-2023	(PvD)
		Project: HOV-busbaan Leiden-Katwijk Projectnr: P0052935 Contract-/Besteknr: Blad/blaadje: 0/6 formaat: A0-B4x1260 schaal: 1:500	
getekend	J. Pak	d.d. 20-12-2023	par.
gecontroleerd	-	d.d. -	par.
uitgegeven	-	d.d. -	par.
status:	bestandsnum.	docnr:	revisie:
IN BEWERKING		52935-TEK-00038	4.0

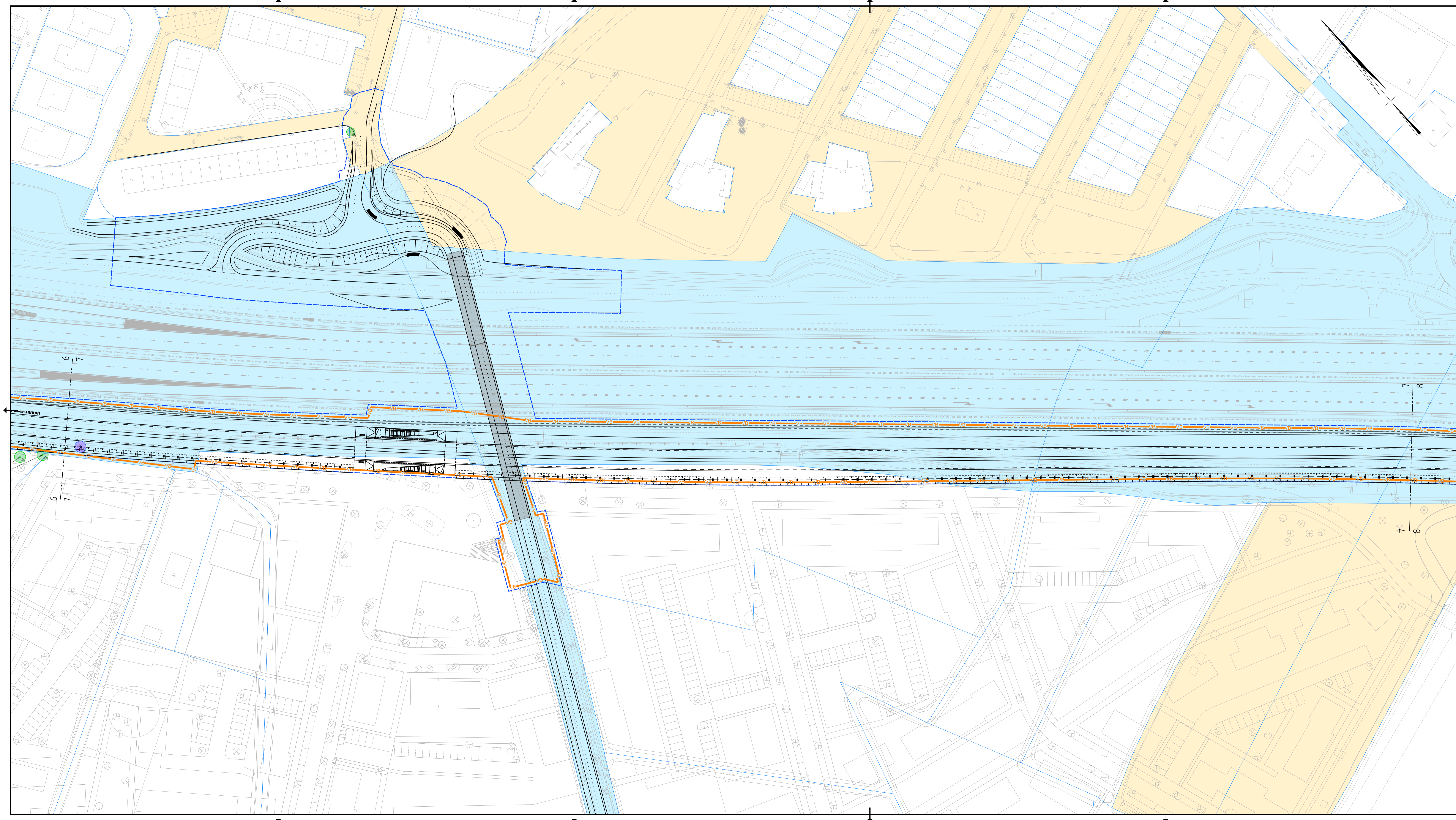

- VERKLARING**
- Werkgrens HOV
 - P --- P Kadastrale grenzen
 - Bestaande situatie
 - Nieuwe situatie
 - Bestaande boom
 - Bestaande beplanting
 - ⊗ Te verplanten boom
 - ⊗ Te kappen boom met vergunningsplicht
 - ⊗ Te kappen boom zonder vergunningsplicht
 - ⊗ Te verwijderen beplanting
 - Percelen eigendom van Provincie Zuid-Holland
 - Percelen eigendom van Gemeente Katwijk
 - TD TD Deelgebied geluidscherm Tranendal
 - ZW ZW Deelgebied Zeeweg-Molentuinweg
 - VB VB Deelgebied Molentuinweg-Valkenburg Oost
 - Tekst (Te kappen) bomen met HOLD i.v.m. nader uit te voeren ecologische onderzoek

- OPMERKINGEN**
1. Referentiesetel Nederland RD/NAP
 2. Maten in meters, tenzij anders vermeld
 3. Peilmaten in meters f.o.v. NAP, tenzij anders vermeld
 4. Diameters in millimeters, tenzij anders vermeld
 5. Materiaalmaten in millimeters, tenzij anders vermeld

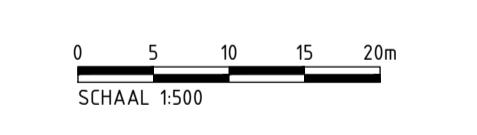

QR

Dummy

nr. K.0		Eerste uitgave		wijzigingsbeheer document historie		datum	tek.
						19-12-2023	Pvda
Project: HOV-busbaan Leiden-Katwijk							
Groenvoorziening				Projectnr: P0052935			
Kaptekening				Contract-/besteknr: -			
Voorontwerp				blad/bladen: 7/8			
				formaat: A1-594x1260			
getekend J. Pak				d.d. 20-12-2023		par.:	
gecontroleerd -				d.d. -		par.:	
vrijgave -				d.d. -		par.:	
status:				bestandsnaam:		schaal: 1:500	
IN BEWERKING				docnr: 52935-TEK-00038		revisie: 4.0	

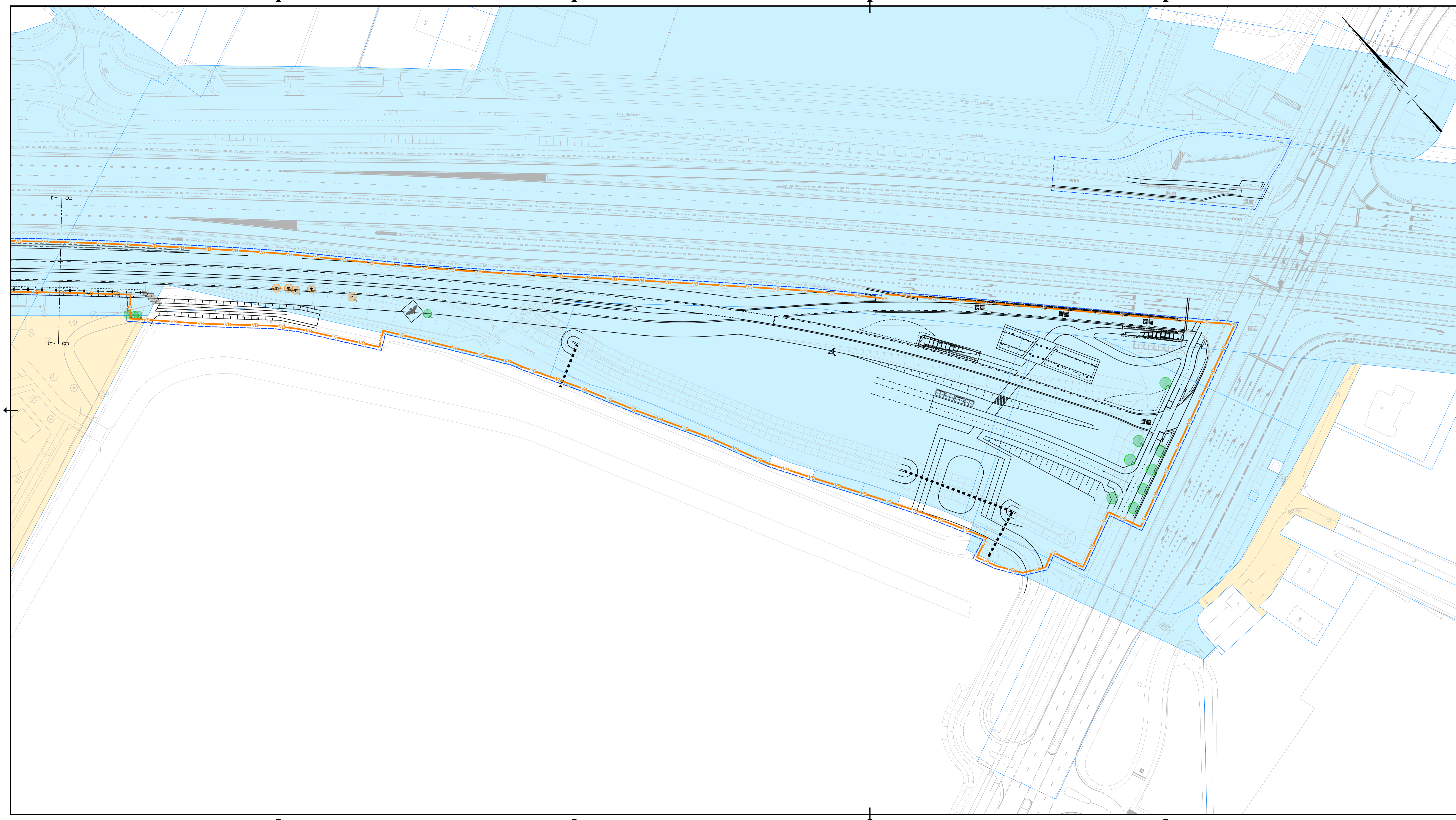

VERKLARING

	Werkgrens HOV
	Kadastrale grenzen
	Bestaande situatie
	Nieuwe situatie
	Bestaande boom
	Bestaande beplanting
	Te verplanten boom
	Te kappen boom met vergunningsplicht
	Te kappen boom zonder vergunningsplicht
	Te verwijderen beplanting
	Percelen eigendom van Provincie Zuid-Holland
	Percelen eigendom van Gemeente Katwijk
	Deelgebied geluidscherm Tranendal
	Deelgebied Zeeweg-Molentuinweg
	Deelgebied Molentuinweg-Valkenburg Oost
	(Te kappen) bomen met HOLD i.v.m. nader uit te voeren ecologische onderzoek

OPMERKINGEN

1. Referentiestelsel Nederland RD/NAP
2. Maten in meters, tenzij anders vermeld
3. Peilmaten in meters f.o.v. NAP, tenzij anders vermeld
4. Diameters in millimeters, tenzij anders vermeld
5. Materiaalmaat in millimeters, tenzij anders vermeld

0 5 10 15 20m
SCHAAL 1:500

QR
Dummy

nr. wijzigingsbeheer document historie		datum tek.	
k.0 Eerste uitgave		19-12-2023 PvdA	
Project: HOV-busbaan Leiden-Katwijk			
Groenvoorziening		Projectnr: P0052935	
Kaptekening		Contract-/besteknr: -	
Voorontwerp		blad/bladen: 8/8	
getekend J. Pak		d.d. 20-12-2023	
gecontroleerd -		par. d.d. -	
vrijgave -		par. d.d. -	
status: IN BEWERKING		bestandsnaam: docnr: 52935-TEK-00038	
		revisie: 4.0	